

Informações Gerais - Organograma (OS e unidades geridas)

1) Apresenta a estrutura organizacional da OS.

Fundamento legal: Art. 6º, § 1º, I da Lei Estadual nº 18.025/2013; Item 19, anexo II da Resolução Normativa nº 013/2017 TCE-GO e Item 12.1.b da Minuta Padrão do Contrato de Gestão-PGE

2) Apresenta a estrutura organizacional da OS em formato de organograma destacando comunicação hierárquica entre as unidades.

Fundamento legal: Item 3.2.4 da Metodologia de avaliação O.S. CGE-TCE 2021

3) Apresenta conteúdo da estrutura atualizado de acordo com o Estatuto Social vigente ou outro documento oficial que estabeleça a estrutura organizacional da OS.

Fundamento legal: Item 3.2.4 da Metodologia de avaliação O.S. CGE-TCE 2021

4) Apresenta o organograma da OS em conteúdo compreensível.

Fundamento legal: Item 3.2.4 da Metodologia de avaliação O.S. CGE-TCE 2021

5) Indica documento/norma da qual a estrutura organizacional da OS foi extraída, referenciando nome do documento e número (se houver).

Fundamento legal: Item 3.2.4 da Metodologia de avaliação O.S. CGE-TCE 2021

6) Disponibiliza, no item "Legislação aplicável", a norma da qual foram extraídas as informações relativas à estrutura organizacional da OS.

Fundamento legal: Item 3.2.4 da Metodologia de avaliação O.S. CGE-TCE 2021

7) Apresenta a estrutura organizacional da Unidade Pública Gerida.

Fundamento legal: Art. 6º, § 1º, I da Lei Estadual nº 18.025/2013; Item 19, anexo II da Resolução Normativa nº 013/2017 TCE-GO e Item 12.1.b da Minuta Padrão do Contrato de Gestão-PGE

8) Apresenta a estrutura organizacional da Unidade Pública Gerida em formato de organograma destacando comunicação entre as unidades.

Fundamento legal: Item 3.2.4 da Metodologia de avaliação O.S. CGE-TCE 2021

9) Apresenta conteúdo atualizado de acordo com o Estatuto Social vigente ou outro documento oficial que tenha previsão da estrutura organizacional da Unidade Gerida.

Fundamento legal: Item 3.2.4 da Metodologia de avaliação O.S. CGE-TCE 2021

10) Apresenta o organograma da Unidade Pública Gerida em conteúdo compreensível.

Fundamento legal: Item 3.2.4 da Metodologia de avaliação O.S. CGE-TCE 2021

11) Indica documento/norma da qual a estrutura organizacional da Unidade Gerida foi extraída, referenciando nome do documento e número (se houver)

Fundamento legal: Item 3.2.4 da Metodologia de avaliação O.S. CGE-TCE 2021

12) Disponibiliza, no item "Legislação aplicável", a norma da qual foram extraídas as informações relativas à estrutura organizacional da Unidade Gerida.

Fundamento legal: Item 3.2.4 da Metodologia de avaliação O.S. CGE-TCE 2021

Organograma - Estrutura Organizacional – IMED

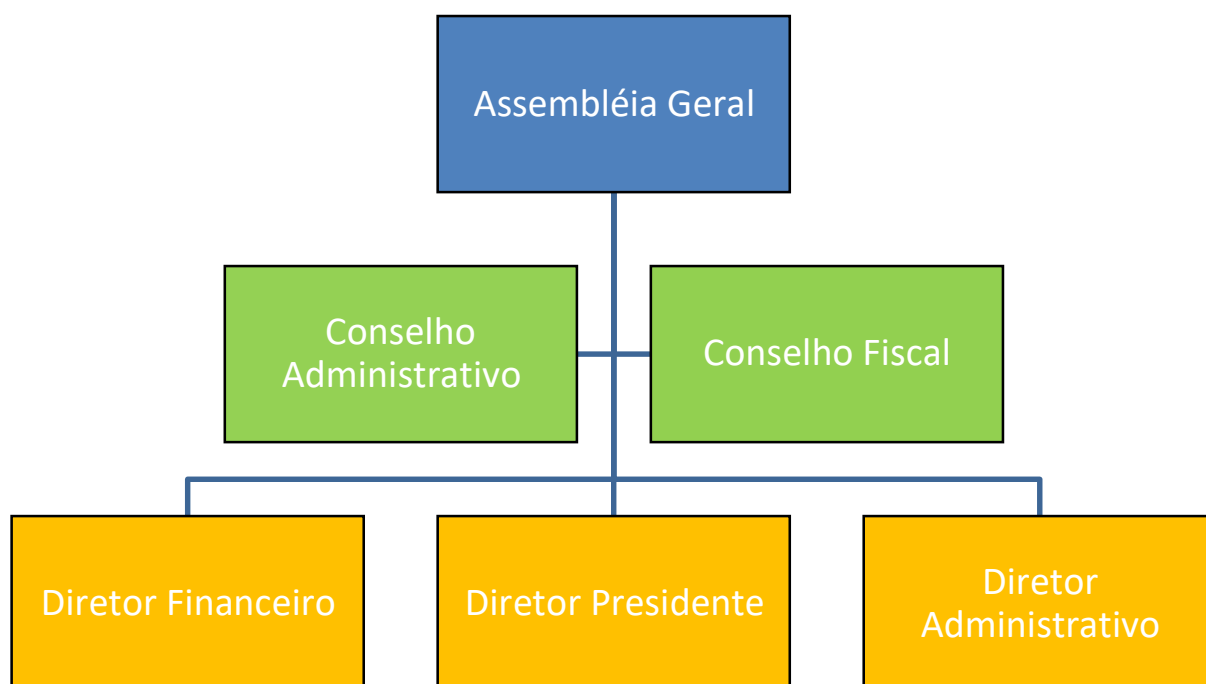

Fonte: Registro 58.092 de 28.04.2022 (Ata GE e Reunião do Conselho de Adm em 31.03.22)

HCN - Hospital Estadual do Centro Norte Goiano

Diretoria Institucional
(Organização Social)

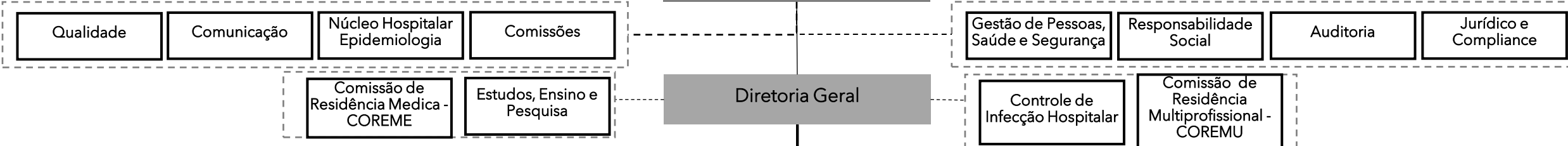

Diretoria Administrativa

Diretoria Assistencial

Diretoria Técnica

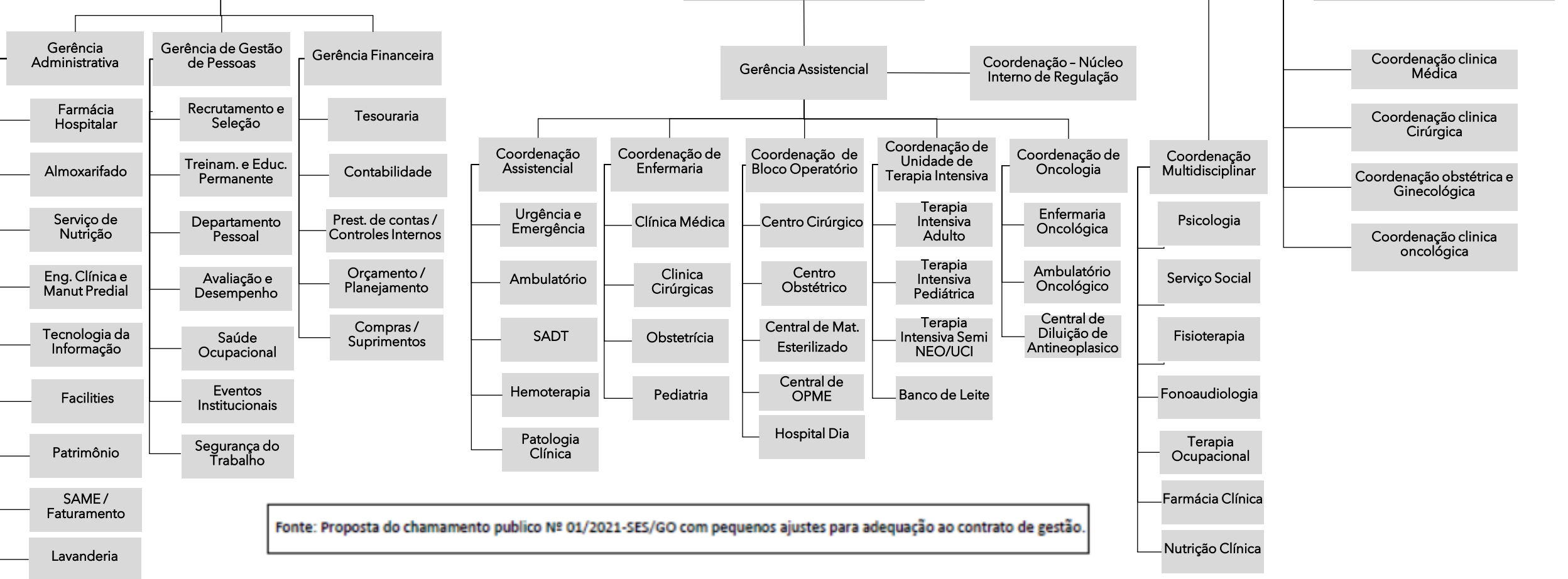

Fonte: Proposta do chamamento público Nº 01/2021-SES/GO com pequenos ajustes para adequação ao contrato de gestão.